

会社案内



本社入居ビル（J.CITY TOWER全景）



〒179-0075 東京都練馬区高松5丁目8番20号 J.CITY TOWER 16F
TEL 03-5372-6122 / FAX 03-5372-6123
<https://www.tikutakubin.co.jp/>

事業内容

当社は、昭和55年(1980年)にメール便の共同受注・共同配達を目的に設立された協同組合を前身とし、以来メール便業界のパイオニアとして業界を常にリードしてきました。メール便業界にはなかった貨物追跡情報管理や受発注精算管理を行えるシステム「P2メール便システム」を開発し、その後も様々な情報流通システムを開発しています。現在では「メール便発送・配達事業」を中心に、「ちくぼす事業(ポスティング)」、「メディアレップ・広告事業」、「ロジスティクス事業」など幅広い事業を行っています。

メール便発送・配達事業

企画・立案から発送までの業務を一元化することにより、コスト・手間・時間を節減します。



ちくぼす事業(ポスティング)

ターゲットを絞って配布することにより、効率的な宣伝効果が期待できます。



メディアレップ・広告事業

目的に応じた広告ツール・PR誌・会員誌などの発行を、企画から編集・制作、広告営業まで一括して承ります。



ロジスティクス事業

業務に合わせてカスタマイズするシステムにより効率的な在庫管理を実現します。



株式会社地区宅便

〒179-0075 東京都練馬区高松5丁目8番20号 J.CITY TOWER 16F
TEL 03-5372-6122 / FAX 03-5372-6123
<https://www.tikutakubin.co.jp/>

メール便発送・配達事業

サービスの特徴

メール便の一連業務をワンストップで提供

ダイレクトメール・会員情報誌・通販カタログ等のコミュニケーションツールをお届けする「チクタクメール便」を中心に、企画・立案から印刷、顧客情報のデータ加工・管理、バーコード付加、宛名印字、封入・梱包、発送・配達までの業務を一元化することによりコスト・手間・時間を節減し、クライアントにご満足いただける仕事を提供します。

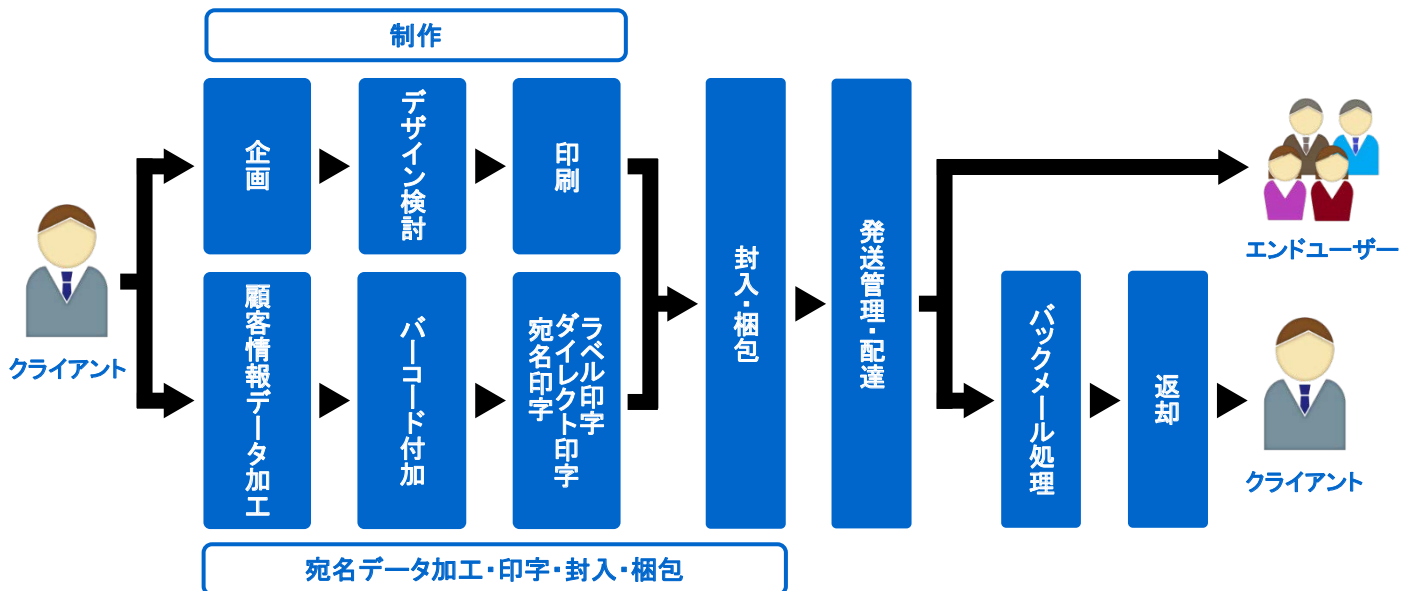

お取り扱い商品について

メール便基本規格

- ◎長辺+短辺+厚さ=70cm以内
- ◎厚さ2cm以内
- ◎最長辺40cm以内
- ◎重量1kg以内
- ※大きさの目安はB4サイズ以内

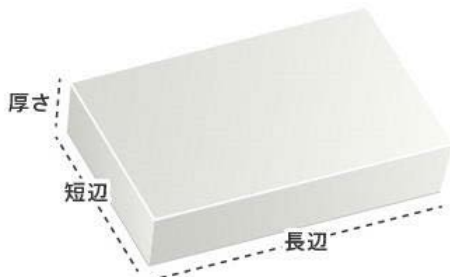

取り扱いできるもの

[DM](#) [カタログ](#) [パンフレット](#)
[リーフレット](#) [会員誌](#) [会報誌](#)
[商品サンプル](#) [各種案内等](#)

料金は、重量・通数・配達区域などの条件により異なります。
お気軽にお問い合わせ下さい。

株式会社地区宅便

〒179-0075 東京都練馬区高松5丁目8番20号 J.CITY TOWER 16F
 TEL 03-5372-6122 / FAX 03-5372-6123
<https://www.tikutakubin.co.jp/>

メール便発送・配達事業

企画・立案

効果的な販促ツールを企画・立案

メール便で配達する各種販促ツールの企画・立案を、経験豊かなスタッフがトータルサポートします。

ダイレクトメール

冊子

カタログ

他



「DMやカタログ
に対する反応を
高めたい」



「多くの人の中
を見て反応して
くれるDMを送り
たい」



「顧客の様々な
特性にマッチする、
複数種類のDMを
作って欲しい」

様々なご要望にお応えするため、
企業様の抱える課題を把握して
最適な販促ツールを提供します。

STEP1

企業様の
ご要望と抱
える課題を
把握

STEP2

目的・予算・ターゲット・
タイミングなどを踏まえ
企画・提案

STEP3

ニーズに合わせた
ツールの制作・デザイン
カタログ、パンフレット、会社案内、
マニュアル、DMなどの印刷、
発送、配達

開封率UP!
レスポンス率UP!

株式会社地区宅便

〒179-0075 東京都練馬区高松5丁目8番20号 J.CITY TOWER 16F
TEL 03-5372-6122 / FAX 03-5372-6123
<https://www.tikutakubin.co.jp/>

メール便発送・配達事業

宛名データ加工・印字・封入・梱包

様々な媒体の情報を必要な条件で加工します。紙媒体での授受も承ります。
なお、お預かりしたデータの取扱いにあたっては万全のセキュリティ体制を整えています。

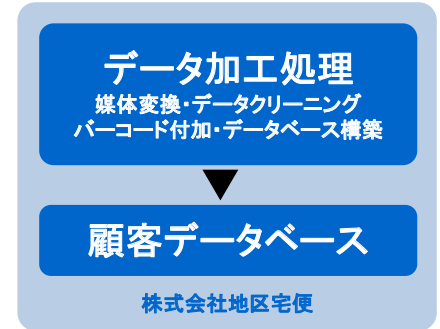
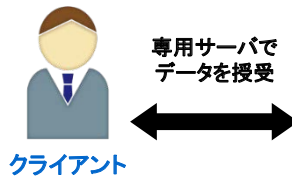

宛名印字・ラベリング

ラベルへの宛名・バーコードの印字、送付物へのラベル張りから、封筒・ハガキへのダイレクト印字まで、小ロットはもちろん、数十万件といった大ロットも承ります。

この荷物はチクタクメール便にてお届けいたしました
(郵便ポストへは投函しないで下さい)
お届けに関するお問い合わせ先 (株)地区宅便
0120-69-2225
チクタクメール便 受付: 午前9時～午後6時(日曜を除く)

a 0 1 9 5 - 1 0 0 0 0 - 0 3 1 4 b c

メーリング・封入作業

発送のタイミングに合わせて手作業と機械封入を組み合わせを行い、コストや時間の効率化を図ります。



株式会社地区宅便

〒179-0075 東京都練馬区高松5丁目8番20号 J.CITY TOWER 16F
TEL 03-5372-6122 / FAX 03-5372-6123
<https://www.tikutakubin.co.jp/>

メール便発送・配達事業

発送管理および配達

お客様の大切な商品を誠実に配達

当グループは、首都圏(東京・神奈川・千葉・埼玉)に多数の拠点と、約1万人のメール便専属配達員を擁し、きめ細かな配達と万全なアフターフォローを心がけています。

また、大手運送会社と提携して全国発送を可能とし、総合的なコストダウンを実現しています。

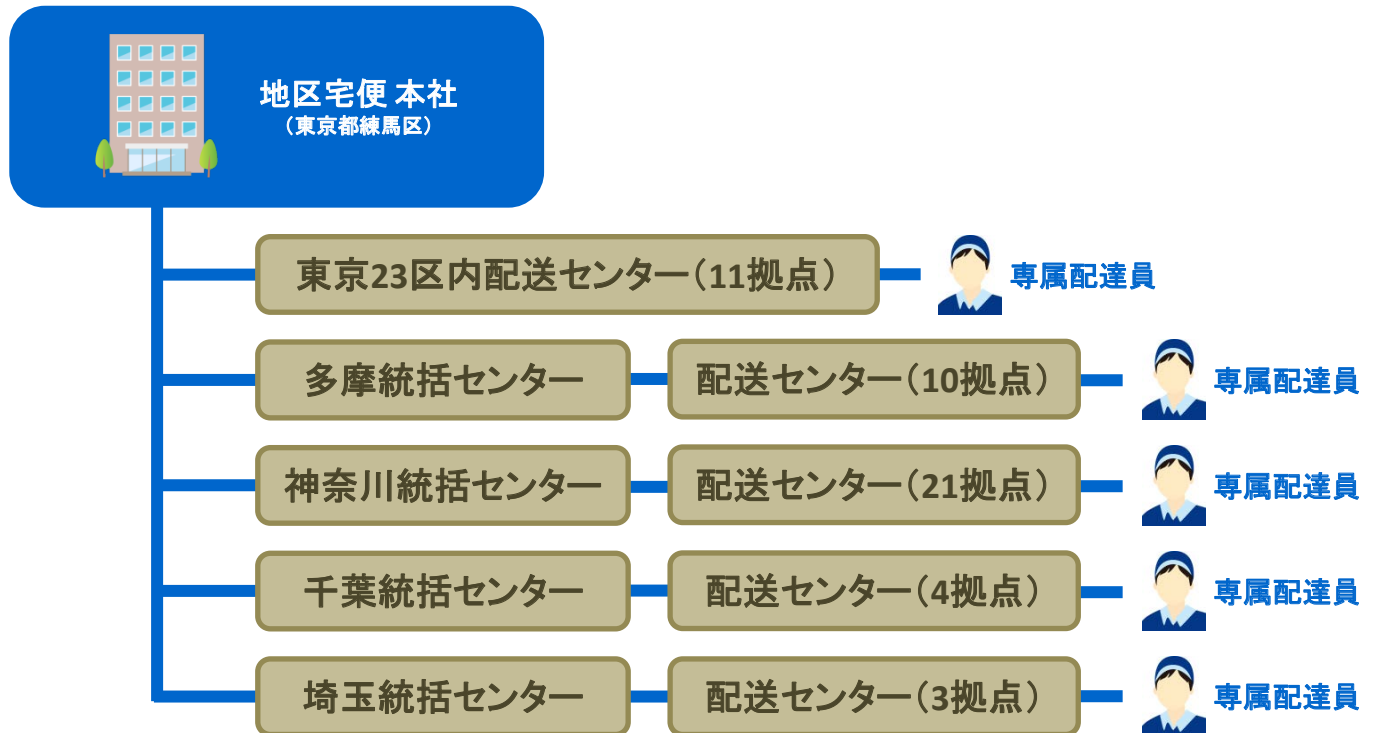

株式会社地区宅便

〒179-0075 東京都練馬区高松5丁目8番20号 J.CITY TOWER 16F
TEL 03-5372-6122 / FAX 03-5372-6123
<https://www.tikutakubin.co.jp/>

メール便発送・配達事業

発送管理および配達

商品管理・情報管理

P2 データセンター



株式会社地区宅便

〒179-0075 東京都練馬区高松5丁目8番20号 J.CITY TOWER 16F
TEL 03-5372-6122 / FAX 03-5372-6123
<https://www.tikutakubin.co.jp/>

メール便発送・配達事業

バックメールレポート&メンテナンス

発送後のアフターフォローも充実

チクタクメール便では、転居等で配達できずに返品となった商品(バックメール)についても万全の対応を行っています。
発送後のアフターフォローとして他社にはないサービス内容を取り揃えています。

バックメールレポート

返品物は、返品理由を記した帳票を商品にはりつけてバックメール課に集め、商品の種類および理由別に仕分けします。

メンテナンス

返品は理由別に仕分けされたデータをもとに、顧客データの修正・クリーニングを行います。
大切な顧客リストを随時最新にし、次回発送時に無駄なコストを削減することができます。

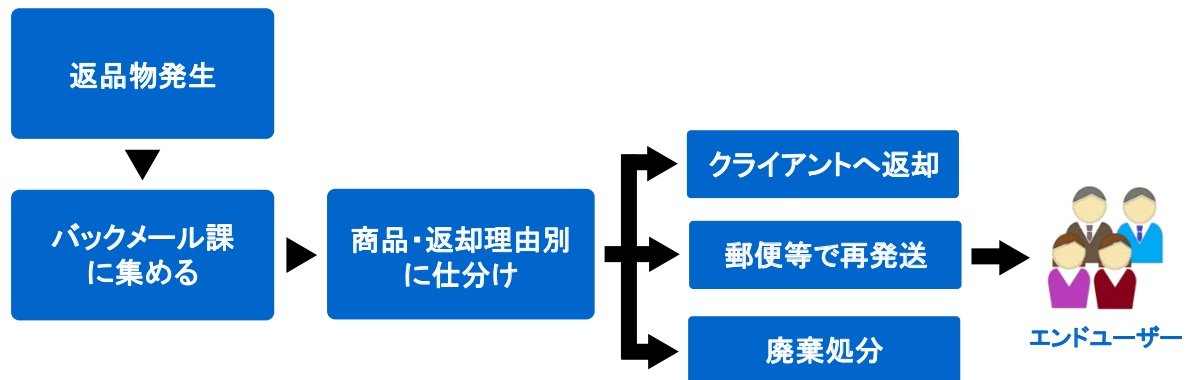

問い合わせ対応

「チクタクメール便」には、宛名面に当社カスタマーセンターのフリーダイヤルを表記しています。
本部内に独自のカスタマーセンターを設置し、個人情報の取扱いに習熟したオペレーターがお客様からの問い合わせに迅速に対応します。
また、クライアントのご希望により個別商品専用のコールセンターとして対応することも可能です。



株式会社地区宅便

〒179-0075 東京都練馬区高松5丁目8番20号 J.CITY TOWER 16F
TEL 03-5372-6122 / FAX 03-5372-6123
<https://www.tikutakubin.co.jp/>

ちくぽす事業(ポスティング)

当社は一般社団法人全日本ポスティング協会が
会員会社の信頼性と安全性を高めるために制定している
『安全性評価制度』の認定を受けています。

地域に密着した広告配布サービスを展開しています。



練馬を中心に1都3県から全国配布

近年、様々なデジタル広告が急速に拡大しています。
しかし、家庭や事業所などのポストに直接お届けするポスティングは
『世代を問わず』『手に取って直接見ることができる』
という、他の広告方法にはない強みを持っています。
また、デジタル広告を利用されている場合でも、ポスティングとの組み合わせで相乗効果を見込めます。

ご依頼主の目的に応じて、統計データや地域の特性を活かし、セグメント(絞り込み)を行うことで、
効果的なポスティングを実現します。

ポスティングのメリット

- 新聞購読者以外の住宅にも配布可能です
- 新聞に折込めない形状・サイズの配布が可能です
- 住居形態別の選別配布が可能です
- 配布対象の世代を問いません
- 統計データを基に町丁単位で配布エリアを細かく選べます
- デジタル広告と組み合わせることで相乗効果が生まれます

株式会社地区宅便

〒179-0075 東京都練馬区高松5丁目8番20号 J.CITY TOWER 16F
TEL 03-5372-6122 / FAX 03-5372-6123
<https://www.tikutakubin.co.jp/>

ちくぽす事業(ポスティング)

ポスティングの種類



ローラーポスティング (軒並み配布)

一戸建て・集合住宅・事業所に関わらず、あらゆるポストへ配布する、ポスティングの基本的な配布方法です。
対象を問わず、広く一般に周知したい場合に有効です。

セグメントポスティング

エリアセグメント

クライアントの「伝えたい」情報(=目的)に応じて、国勢調査や統計データを基に地理情報を組み合わせたデータ(GISデータ)を活用し、反響の出やすい配布エリアを絞り込みます。

対象地域の年齢層、性別、世帯収入、商圈等から、配布エリアを町丁目単位で選別できますので、無駄な配布を少なく、反応をより大きくすることが見込めます。



レジデンスセグメント

建物の形態で配布対象を限定するポスティング方法です。「一戸建て」「集合住宅」「事業所」で絞り込みが可能です。

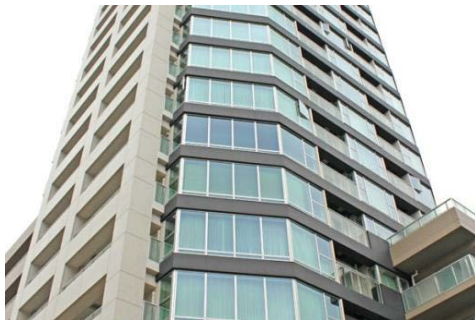

株式会社地区宅便

〒179-0075 東京都練馬区高松5丁目8番20号 J.CITY TOWER 16F
TEL 03-5372-6122 / FAX 03-5372-6123
<https://www.tikutakubin.co.jp/>

ちくぽす事業(ポスティング)

『ポスティング管理責任者』は
一般社団法人全日本ポスティング協会が行っている
「管理責任者制度」によって認定された有資格者です。

当社はすべてのオフィスおよび配送センターで
『ポスティング管理責任者』が中心となって運用しています。

ポスティング管理責任者

本部 3名
各配送センター配属 21名



ALL JAPAN
POSTING
ASSOCIATION

ポスティング管理責任者

制作から配布までの流れ

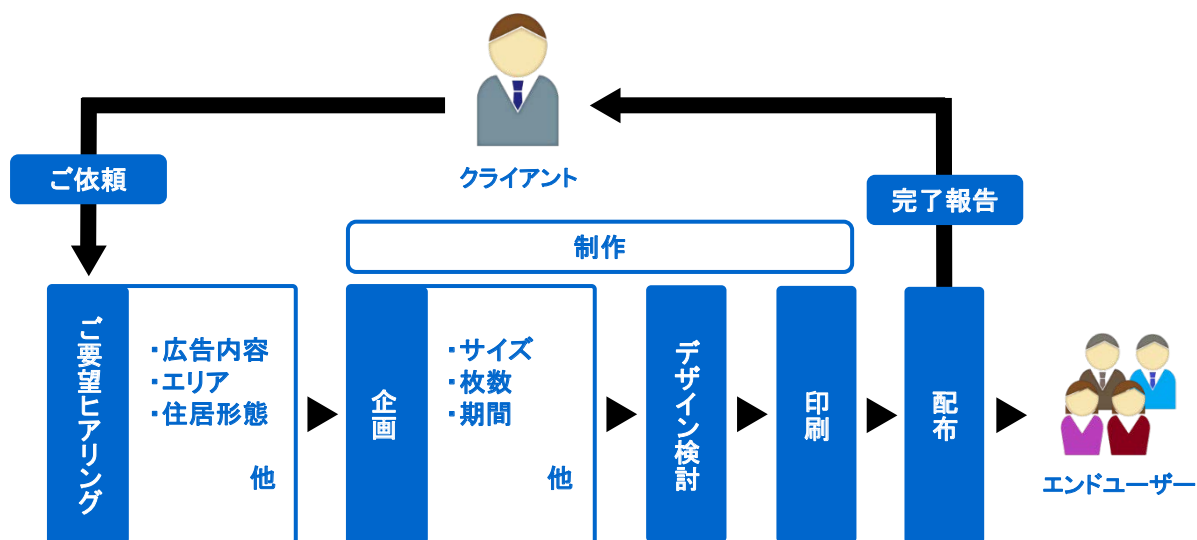

自社開発GPS端末「ちくたく通信ロガー」

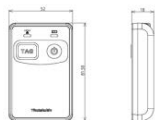

- ・GPS位置情報取得時間(2秒間隔)
- ・データ送信(電源ON時、1時間毎に自動送信)
※電源OFF時にも、蓄積データを自動で送信
- ・データ蓄積数(最大20,000件)
- ・バッテリー(電源ON時、約8時間)
- ・RooTraSystemでデータ管理



株式会社地区宅便

〒179-0075 東京都練馬区高松5丁目8番20号 J.CITY TOWER 16F
TEL 03-5372-6122 / FAX 03-5372-6123
<https://www.tikutakubin.co.jp/>

ちくぼす事業(ポスティング)

自社開発管理システム R99Tra System

「る～とらシステム」を利用すれば、面倒なデータ管理が簡単に！
いつでも、スムーズに配布履歴の確認が可能！

Point
①

クラウドだから楽々アクセス！

クラウド上に
配布実績(軌跡)データを保管！
どこからでもアクセス可能！

(1つのIDで複数のPCより同時接続可能です)

Point
②

配布員とロガーの紐づけ管理ができます！

配布員とロガーのシリアルNoを
システム上で紐づけし、
“誰がいつ使用したのか”を把握できます！



地図は NTT GEOSPAC を使用
(番地号まで表示可)

印刷可

Point
③





いろいろな条件から、データを検索し、地図上に表示が可能！

≪検索条件≫

- 「配布日」～「配布終了日」配布期間を自由に設定できます
- 「シリアルNo」特定のちくたくロガーのシリアルNoから検索
- 「スタッフ名」特定の配布員から検索
- 「リーダー名」配布員毎に担当リーダーを設定！

担当リーダーが自分の所属配布員のみを抽出することが可能！

※リーダー名を「担当エリア」として登録も可能！
抽出グループが作成できます

色	ID	都道府県	会社名	拠点名	シリアルNo	スタッフ名	商品識別	配布日	開始時間	終了時刻	作業時間	作業距離	Tag数
	1300101	東京都	地区宅便	ちくぼす事業部	000013	ちくぼす②	J	2018-01-19	12:22:36	14:28:53	02:06:17	6.5	143
	1300101	東京都	地区宅便	ちくぼす事業部	000013	ちくぼす②	J	2018-01-18	20:02:52	20:03:26	00:00:34	0.0	1
	1300101	東京都	地区宅便	ちくぼす事業部	000014	ちくぼす④	J	2018-01-20	11:31:04	12:59:22	01:28:18	5.1	100
	1300101	東京都	地区宅便	ちくぼす事業部	000014	ちくぼす④	J	2018-01-18	14:44:49	18:33:41	03:48:52	26.4	89
	1300101	東京都	地区宅便	ちくぼす事業部	000014	ちくぼす④	J	2018-01-22	15:27:29	15:45:57	00:18:28	0.9	6

地図上に、最大5データ(5選択)まで表示可能！
各データごとに色分けされます！

株式会社地区宅便

〒179-0075 東京都練馬区高松5丁目8番20号 J.CITY TOWER 16F
TEL 03-5372-6122 / FAX 03-5372-6123
<https://www.tikutakubin.co.jp/>

ちくぼす事業(ポスティング)

自社開発管理システム RooTra System

Point
④

各拠点のデータを統括拠点が確認・管理が可能!

《検索条件》

「拠点名」: 自社の拠点を自由に設定でき、閲覧できます!

「都道府県」: 自社の拠点が全国にある場合、
都道府県単位で登録拠点のデータ検索が可能

◆ データ活用術! ◆

健康維持も配布を長く続けて行くための理由!

作業時間

作業距離



定着率UP!

集計結果を配布員の方へお渡しすると
具体的に「成果」が確認でき、非常に喜ばれます!

RooTraシステムの
管理画面で確認可能!

るへらデータ検索結果

選択	ID	都道府県	会社名	拠点名	シリアルNo	スタッフ名	商品識別	配達日	開始時刻	終了時刻	作業時間	作業距離(km)	Tag
<input type="checkbox"/>	1300101	東京都	地区宅便	ちくぼす	000012	000012	A	2018-06-26	09:07	19:59	10:51	20.9	0
<input type="checkbox"/>	1300101	東京都	地区宅便	ちくぼす	000014	000014	A	2018-06-26	11:25	15:12	03:47	11.2	0
<input type="checkbox"/>	1300101	東京都	地区宅便	ちくぼす	000015	000015	A	2018-06-26	09:08	19:59	10:50	21.3	0
<input type="checkbox"/>	1300101	東京都	地区宅便	ちくぼす	002411	002411	A	2018-06-26	11:16	11:54	00:38	1.5	0
<input type="checkbox"/>	1300101	東京都	地区宅便	ちくぼす	002411	002411	A	2018-06-26	11:55	15:18	03:22	8.8	0

CSVデータのダウンロードもできます!

株式会社地区宅便

〒179-0075 東京都練馬区高松5丁目8番20号 J.CITY TOWER 16F

TEL 03-5372-6122 / FAX 03-5372-6123

<https://www.tikutakubin.co.jp/>

メディアレップ・広告事業

メディアレップ事業

- ✿ 「顧客に喜ばれるような、充実したコンテンツのあるツールが欲しい」
- ✿ 「顧客とのコミュニケーションを深め、ロイヤルカスタマーを増やしたい」
- ✿ 「自社のPRだけではなく、広告掲載による収入も得られる広告媒体にしたい」

このような企業様のご要望を実現させるため、
メディアのプロフェッショナルが
グレードの高い企業出版物(カスタムマガジン)の発行を
サポートします！

企画から広告営業まで すべて一括でプロデュース

豊富な経験と実績、高い信頼と広いネットワーク、すべてを兼ね備えたスタッフが、情報誌・会員誌などの企業出版物(カスタムマガジン)について、企画から編集・制作、広告営業までを一括で行い、予算や様々な目的に応じて柔軟に対応します。

広告営業代行(広告レップ)

企業様のメディアを広告媒体として販売するため、コンサルティングから実際の広告営業活動までを広告専門スタッフが行っています。



主なメディアレップ実績



クレジットカード会員誌

航空機機内誌

リゾートクラブ会員誌

各種業界誌・会報誌

他、多数

株式会社地区宅便

〒179-0075 東京都練馬区高松5丁目8番20号 J.CITY TOWER 16F
TEL 03-5372-6122 / FAX 03-5372-6123
<https://www.tikutakubin.co.jp/>

メディアレップ・広告事業

広告代理事業

ブランディング、販売促進など
目的に応じた効果的なメディアを提案します

ニッチメディアを中心とした広告プランニング

市販の一般雑誌の広告媒体力が失われつつあるいま、リアル媒体のなかで注目されているのが『ニッチメディア』と呼ばれる企業出版雑誌です。

これらのニッチメディアの中には、インターネットよりも信頼性が高く、ニーズに合わせた多彩なセグメントが可能であり、更に一般雑誌以上に高いクオリティのコンテンツを持っている媒体が数多くあります。

一般に目に触れる機会が多くないのであまり知られていませんが、さまざまな業種の広告主に活用されています。

企業様のニーズに合わせた最適なニッチメディアの広告プランを提案します。

豊富な提案メニュー

ニッチメディアでは、雑誌だけではなく同封広告やダイレクトメール、Eメール、イベントなど、多彩なメニューを揃えている場合があります。それぞれ大変有効な広告メニューですが、発行元ごとに規制やルールが異なるため、交渉や内容審査、発注後の原稿進行に非常に手間取ることがあります。

当社では多くの実績を有するスタッフにより、最適な媒体選択と広告進行をお手伝いします。



主な取扱広告業種

ラグジュアリーライフスタイル
時計・宝飾
ファッション
食品・飲料
トラベル

他

主な取扱広告メニュー

雑誌本誌純広告
雑誌本誌タイアップ広告
雑誌同封広告
ダイレクトメール
EメールDM

他

株式会社地区宅便

〒179-0075 東京都練馬区高松5丁目8番20号 J.CITY TOWER 16F

TEL 03-5372-6122 / FAX 03-5372-6123

<https://www.tikutakubin.co.jp/>

ロジスティクス事業

入在庫・在庫管理、輸送管理

クラウド型WMS管理システムを導入

お客様の業務体系に合わせてカスタマイズ可能なクラウド型WMS管理システムにより徹底した在庫管理を行います。

無駄な仕入れの削減や不良在庫を把握することにより、販売戦略の確立等をサポートします。

また、梱包資材等の大量発注により発送費用等のコストダウンも見込めます。

※WMS(Warehouse Management Systemの略)：

入出荷や保管など倉庫内における物流の正確性とスピードアップを実現するシステム

一元管理が可

商品入庫

商品の品番やケース等单位ごとに数量確認します。



決済業務

決済の代行業務を行います。

受注業務

通信販売等で受けた受注業務を代行します。



在庫管理

商品ごとの在庫状況をデータ管理します。

注文引当

入在庫後の在庫予定をデータ管理します。

◇多くの企業様より大変ご好評をいただいております◇

- ・商品管理や梱包、発送などに時間をとられてしまい、利益や売上を直接生み出すコア業務に専念できないインターネット通販会社様
- ・事務所と倉庫を兼用しており、大量の商品や梱包材、梱包作業を行うためのスペースを確保できない企業様
- ・既に小規模の物流拠点をお持ちで、倉庫スペースの増設をお考えの企業様

株式会社地区宅便

〒179-0075 東京都練馬区高松5丁目8番20号 J.CITY TOWER 16F

TEL 03-5372-6122 / FAX 03-5372-6123

<https://www.tikutakubin.co.jp/>

から納品までをトータルサポート

必要な時に使えるオプションサービス

DM作成 ラベル貼り 仕分け作業 封入作業 挨拶状発行 ギフト用ラッピング
 資材提供 発送確認メール コンテナ入荷(デバンニング) ロット管理
 バーコード発行・張付け

※その他ご要望に応じて対応します。

能なサービス

出荷

受注後の出荷に関わる一連の作業を代行します。



仕分け・梱包・検品

荷主の要望やデータに基づき仕分け・梱包・検品をします。

輸送管理

お届けまでの輸送状況などを管理します。



返品交換

不具合等があった際は返品交換の対応を行います。



コールセンター

お問い合わせなどを代行してお受けします。



株式会社地区宅便

〒179-0075 東京都練馬区高松5丁目8番20号 J.CITY TOWER 16F
 TEL 03-5372-6122 / FAX 03-5372-6123
<https://www.tikutakubin.co.jp/>

ロジスティクス事業

地域最大級の保管規模

第1・第2物流センター(第2物流センター:2008年8月倉庫業登録)



所在地

第1: 千葉県千葉市緑区大野台2-6-15
第2: 千葉県千葉市緑区大野台2-6-1

敷地面積

21,246.78㎡(6,427坪)
第1: 10,082.64㎡(3,050坪)
第2: 11,164.12㎡(3,377坪)

倉庫建坪面積

8,058.85㎡(2,438坪)
第1: 4,471.20㎡(1,353坪)
第2: 3,587.65㎡(1,085坪)

事務所スペース

700.90㎡(212坪)

構造

鉄骨ブレース構造

築年月

第1: 2006年12月 施工
第2: 2008年11月 施工

設備

<第1物流センター>

フォークリフト: 4機
エア緩衝材製造機: 1台
ネステナー: 52機(80PL)
パレットラック(ガイドレール付): 1,200PL収容可能

<第2物流センター>

ベルトコンベアー: 8基
フォークリフト: 2機
ネステナー: 377機(566PL)
パレットラック: 1,500PL収容可能

第1物流センター



第2物流センター



《主なサービス内容》

契約期間

1ヶ月～(半年および1年単位契約可能)

物流管理事務員

シフト制1名毎

【23日/月 9:00～19:00 実働7時間 時間外有り】

※勤務時間帯はお客様と協議のうえ決定し見積りします

データ管理方法

クラウド型WMS管理システム

※お客様の業務体系に合わせてカスタマイズ可能です

作業マニュアル

用途に応じて作成します

配送エリア

全国(宅配便・路線便・チャーター便)

提携配送会社

ヤマト運輸、佐川急便、福山通運
西濃運輸、自社便、他

加入保険

各種保険取扱い

株式会社地区宅便

〒179-0075 東京都練馬区高松5丁目8番20号 J.CITY TOWER 16F

TEL 03-5372-6122 / FAX 03-5372-6123

<https://www.tikutakubin.co.jp/>

で大量の商品にも対応

第3物流センター(2019年9月倉庫業登録)



パレット
専用ラック



所在地

千葉県市原市潤井戸2107-15

敷地面積

10,173.90㎡(3,078坪)

倉庫建坪面積

4,469.41㎡(1,352坪)

事務所スペース

439.67㎡(133坪)

構造

鉄骨造

築年月

2000年10月 施工

設備

フォークリフト:5機

カートン封緘機:1台

エア緩衝材製造機:1台

パレットラック(ガイドレール付)
:4,300PL收容可能

《物流費用の参考価格》

保管料

¥3,700(¥4,070税込)(2パレット=1坪)/月

入庫料

¥15(¥16.5税込)~/1商品

ピッキング作業料

¥15(¥16.5税込)~/1商品

梱包作業料

¥20(¥22税込)~/1商品

運用管理料

保管料から梱包作業料までの合計金額に対し7~10%

配送費

¥400(¥440税込)~※地帯別、重量別

配送委託先

佐川急便・ヤマト運輸・日本郵便

資材料

取扱資材により異なります。

※参考価格は商品の内容や作業内容等により異なりますので、その都度お見積りさせていただきます。

株式会社地区宅便

〒179-0075 東京都練馬区高松5丁目8番20号 J.CITY TOWER 16F

TEL 03-5372-6122 / FAX 03-5372-6123

<https://www.tikutakubin.co.jp/>

会社概要

社名	株式会社地区宅便		
役員	代表取締役社長	河合秀治	
設立	昭和55年(1980年)12月 協同組合として設立 平成16年(2004年)8月 株式会社へ組織変更		
資本金	8,209万円		
売上高	120億1,763万円(子会社を含む、令和4年3月期)		
従業員数	669名・他に契約職員(配達員など)3,690名(子会社を含む、令和4年3月末現在)		
本社	〒179-0075 東京都練馬区高松5-8-20 J.CITY TOWER 16F		
電話	TEL : 03-5372-6122(代表) / FAX : 03-5372-6123 TEL : 03-5372-6133(営業) / FAX : 03-5372-6134		
URL	https://www.tikutakubin.co.jp		
子会社	株式会社地区宅便(千葉本社) 〒267-0056 千葉県千葉市緑区大野台2-6-15 TEL : 043-205-9686(代表) / FAX : 043-205-9687	ちくぼす株式会社 〒179-0075 東京都練馬区高松5-8-20 J.CITY TOWER 16F TEL : 03-6913-1541(代表) / FAX : 03-5372-6134	
取引金融機関	三菱UFJ銀行 練馬駅前支店 みずほ銀行 練馬富士見台支店 三井住友銀行 光が丘支店 りそな銀行 池袋支店	きらぼし銀行 石神井支店 千葉銀行 とけ支店 商工組合中央金庫 東京支店 日本政策金融公庫 池袋支店	
認可登録事項	協同組合設立認可: 80東陸時2貨2第1658号(昭和55年11月27日) 自動車運送取扱事業登録: 東陸自登第2777号(昭和56年5月11日) 組織変更届出: 東陸自登第2777号(平成16年8月26日) 貨物軽自動車運送事業経営届出: 運輸局届け済み(平成18年11月17日)		
営業区域	自動車運送取扱事業に於いて全国		
加盟団体	一般社団法人日本ダイレクトメール協会 一般社団法人日本展示会協会	一般社団法人全日本ポスティング協会 日本ポスティング協同組合	首都圏ポスティング協同組合

株式会社地区宅便

〒179-0075 東京都練馬区高松5丁目8番20号 J.CITY TOWER 16F
TEL 03-5372-6122 / FAX 03-5372-6123
<https://www.tikutakubin.co.jp/>

事業所案内

本社

〒179-0075 東京都練馬区高松5丁目8番20号 J.CITY TOWER 16F
本社・代表 TEL : 03-5372-6122 / FAX : 03-5372-6123
営業本部 TEL : 03-5372-6133 / FAX : 03-5372-6134
URL <https://www.tikutakubin.co.jp>

城西支店

〒177-0035 東京都練馬区南田中4-9-25
TEL : 03-5923-9951 / FAX : 03-5923-9952

板橋配送支店

〒175-0082 東京都板橋区高島平7-13-8
TEL : 03-5967-1591 / FAX : 03-5967-1593

ちくぼす練馬店

〒177-0035 東京都練馬区南田中4-9-25 城西支店内
TEL : 03-6709-3825 / FAX : 03-6709-3826

城北配送支店 / メーリング課 / 配車課

〒351-0006 埼玉県朝霞市仲町1丁目8番5号
城北配送支店 TEL : 048-423-6435 / FAX : 048-460-3230
メーリング課 TEL : 048-423-6485 / FAX : 048-460-3233
配車課 TEL : 048-423-6475 / FAX : 048-460-3230

さいたま配送支店

〒331-0811 埼玉県さいたま市北区吉野町1-47-6
TEL : 048-661-5575 / FAX : 048-661-5576

所沢配送支店 / バックメール課

〒359-0011 埼玉県所沢市南永井22番地
所沢配送支店 TEL : 04-2991-0202 / FAX : 04-2991-0203
バックメール課 TEL : 04-2991-3300 / FAX : 04-2993-0386

株式会社地区宅便

〒179-0075 東京都練馬区高松5丁目8番20号 J.CITY TOWER 16F
TEL 03-5372-6122 / FAX 03-5372-6123
<https://www.tikutakubin.co.jp/>

事業所案内

三郷配送支店

〒341-0018 埼玉県三郷市早稲田1-25-3

TEL : 048-949-6984 / FAX : 048-949-6986

札幌支店

〒007-0850 北海道札幌市白石区米里二条2-2-22

TEL : 011-376-5270 / FAX : 011-376-5272

株式会社地区宅便 千葉本社

〒267-0056 千葉県千葉市緑区大野台2-6-15

本社・代表 TEL : 043-205-9686 / FAX : 043-205-9687

ソリューション企画営業部 TEL : 043-205-9686 / FAX : 043-205-9687

配送事業部 TEL : 043-205-8555 / FAX : 043-205-9687

ロジスティクス事業部

〒267-0056 千葉県千葉市緑区大野台2-6-15

第1・第2物流センター TEL : 043-205-8333 / FAX : 043-205-9685

データプロモーション課 TEL : 043-205-8288 / FAX : 043-205-8556

第3物流センター 〒290-0171 千葉県市原市潤井戸2107-15

TEL : 0436-76-8200 / FAX : 0436-76-8233

千葉配送支店

〒267-0056 千葉県千葉市緑区大野台2-6-15

TEL : 043-205-9500 / FAX : 043-205-8556

柏配送支店

〒277-0863 千葉県柏市豊四季6-4

TEL : 04-7144-1126 / FAX : 04-7144-7055

船橋配送支店

〒274-0816 千葉県船橋市芝山2-7-1

TEL : 047-401-7581 / FAX : 047-401-7591

木更津配送支店

〒292-0822 千葉県木更津市桜井704-27

TEL : 0438-53-8221 / FAX : 0438-53-8321

株式会社地区宅便

〒179-0075 東京都練馬区高松5丁目8番20号 J.CITY TOWER 16F

TEL 03-5372-6122 / FAX 03-5372-6123

<https://www.tikutakubin.co.jp/>

組織図

※2022年9月現在

<東京本社>

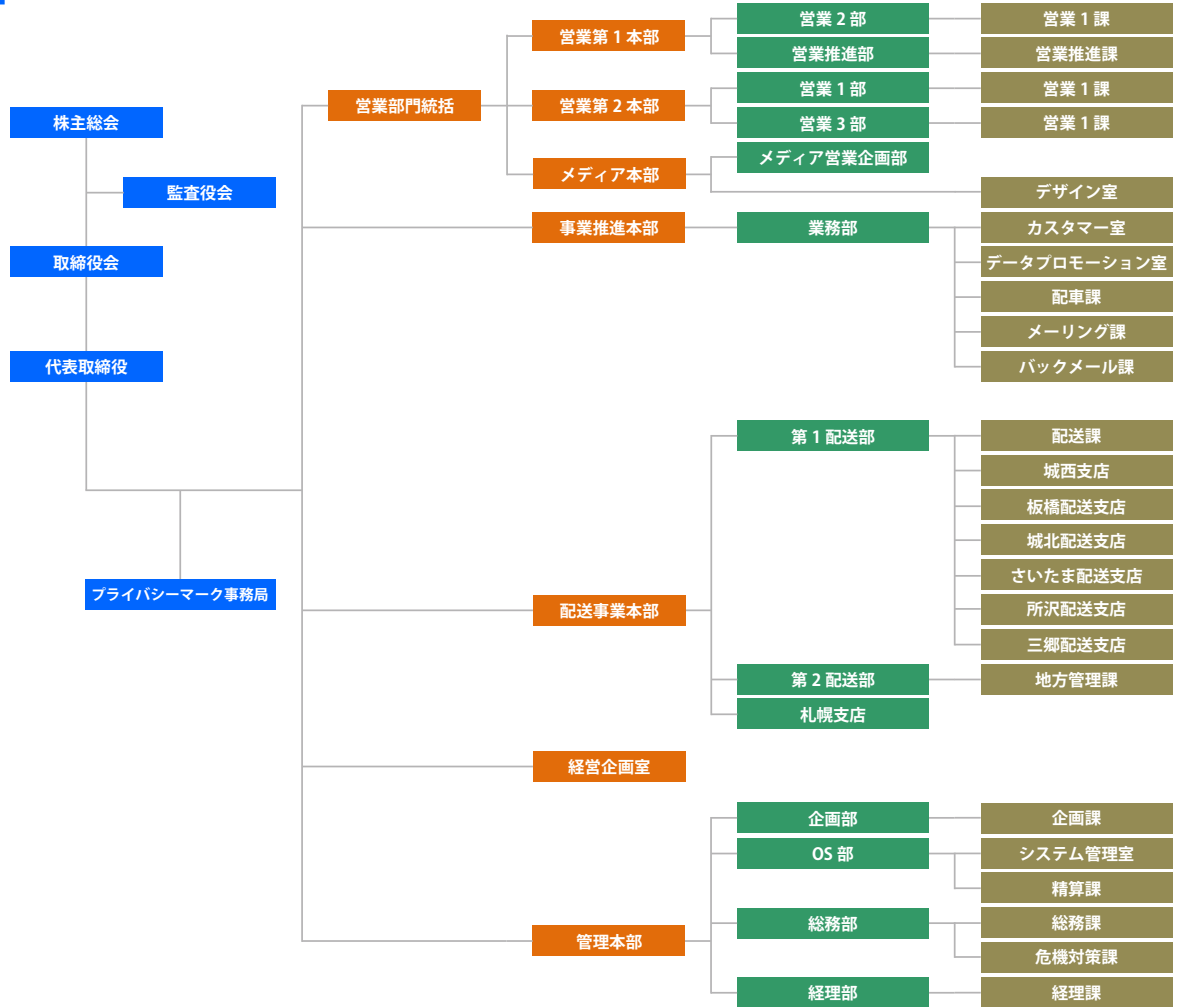

<千葉本社>

※100%子会社(株)地区宅便

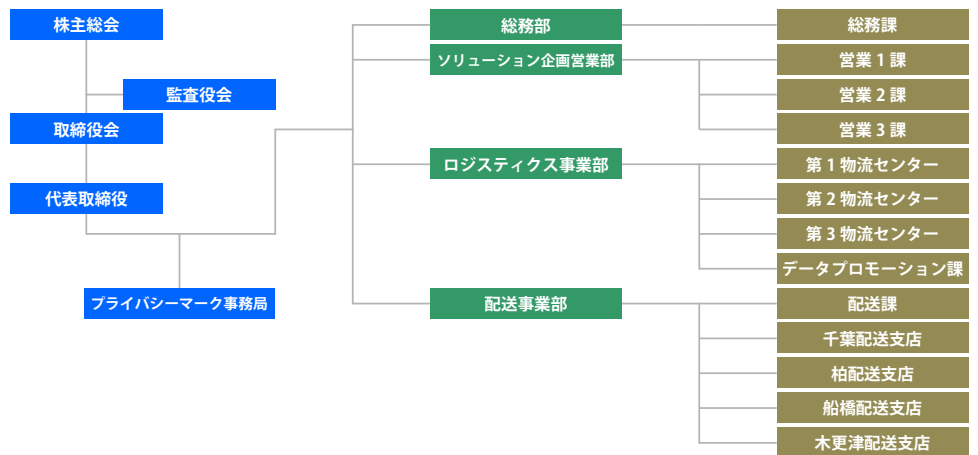

<ちくぼす株式会社>

※100%子会社

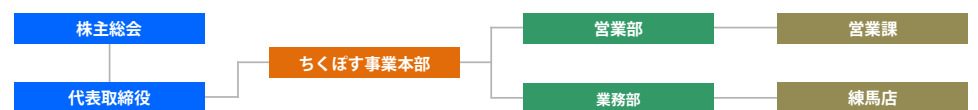

株式会社地区宅便

〒179-0075 東京都練馬区高松5丁目8番20号 J.CITY TOWER 16F

TEL 03-5372-6122 / FAX 03-5372-6123

<https://www.tikutakubin.co.jp/>

沿革

令和5年(2023年)	10月	城西支店を東京都練馬区南田中4-9-25に開設
令和4年(2022年)	9月	セイノーグループ入り
	4月	札幌支店を札幌支社として新規オープン
令和3年(2021年)	6月	メディア営業企画部を東京都渋谷区神宮前に移転
令和2年(2020年)	11月	板橋配送支店を東京都板橋区高島平7-13-8に開設
	10月	ちくぼす新宿店を東京都豊島区高田3-19-2 大野木ビル1階に開設
	7月	メディア営業企画部を東京都港区麻布十番に移転
	3月	東京中小企業投資育成株式会社の投資先企業に認定 5,000万円の出資を受け、資本金8,209万円となる(準備金2,000万円、資本金組入れ3,000万円)
令和元年(2019年)	12月	シンジケートローン、アレンジャー三菱UFJ銀行により28億5,000万円を調達
平成31年(2019年)	2月	創立40周年記念祝賀会 本社入居J.CITY TOWER併設ホテルカデンツァ光が丘地下2階「ラ・ローズの間」にて挙行
平成30年(2018年)	1月	ポスティング配布管理強化のため、配布員用端末「ちくたく通信ロガー」(GPSロガー)を開発
平成29年(2017年)	10月	日本ポスティング協同組合に加入
	9月	首都圏ポスティング協同組合に加入
	8月	配布管理システム「るーとらシステム」(GPSデータ管理システム)を開発・運用開始
	7月	本社機構内にちくぼす事業部を設立(ポスティング事業開始)
	5月	配布管理システム「ちくたくロガー」を開発・運用開始
平成28年(2016年)	12月	一般社団法人全日本ポスティング協会に加盟 新宿配送支店を東京都練馬区中村北2-23-2に移転 さいたま配送支店を埼玉県さいたま市北区吉野町1-47-6に開設 所沢配送支店を埼玉県所沢市南永井22に開設 三郷配送支店を埼玉県三郷市早稲田1-25-3に開設
	11月	本社を東京都練馬区高松5-8-20 J.CITY TOWER 16階に移転 子会社「JBエクスプレス埼玉株式会社」を吸収合併 札幌支店を北海道札幌市東区北50条東8-1-33に移転
	10月	「株式会社オフィス・シューエイ」を100%子会社化し、社名を「JBエクスプレス埼玉株式会社」に変更
平成26年(2014年)	9月	「P2トラッキングシステム」に機能追加 「バーコード検索システム」を開発
	4月	札幌業務センターを北海道札幌市東区北八条東に移転し、名称を札幌支店に変更
	10月	城北センターを埼玉県朝霞市に開設 練馬配送支店を城北センターに移転し、名称を城北配送支店に変更 第一業務センター・第二業務センターを城北センターに統合移転し、名称をメーリング課に変更

株式会社地区宅便

〒179-0075 東京都練馬区高松5丁目8番20号 J.CITY TOWER 16F
TEL 03-5372-6122 / FAX 03-5372-6123
<https://www.tikutakubin.co.jp/>

沿革

平成24年(2012年)	5月	メディア営業企画部を東京都港区元赤坂に移転
	1月	板橋配送センター・戸田物流センターを新宿配送支店に統合し、東京都新宿区西落合に移転
平成22年(2010年)	4月	一般社団法人日本展示会協会に加盟
平成20年(2008年)	11月	札幌業務センターを北海道札幌市東区北十一条東に開設
	10月	板橋配送センターを埼玉県戸田市笹目に開設
	3月	練馬配送支店を東京都練馬区谷原に開設
	2月	新宿配送支店を東京都新宿区中落合に開設
平成19年(2007年)	12月	メディア営業企画部を東京都港区南青山に開設
平成18年(2006年)	12月	営業本部を東京都練馬区高松5-11-26 光が丘MKビル5Fに開設
	11月	第二業務センターを東京都練馬区高松に開設
	9月	一般社団法人日本ダイレクト・メール協会に加盟
平成17年(2005年)	12月	「P2トラッキングシステム」(お問い合わせ管理システム)を開発・稼働 「OWS(Office Work Systemの略)」(営業受発注・収支管理システム)を開発・稼働
平成16年(2004年)	11月	増資・資本金5,209万円となる
	8月	協同組合地区宅便より、株式会社地区宅便へ組織変更 本社を東京都練馬区高松5-11-26 光が丘MKビル7Fに移転
平成15年(2003年)	3月	一般社団法人日本情報経済社会推進協会認定プライバシーマーク取得
平成13年(2001年)	2月	本部を東京都練馬区谷原4-20-40に移転 第一業務センターを同所に開設
平成12年(2000年)	4月	経済産業省の助成金を受けて 「P2メール便システム」(貨物追跡情報管理システム・受発注精算管理システム)を開発・運用開始
平成11年(1991年)	3月	増資・出資金2,170万円となる
昭和57年(1982年)	8月	物流センターを本部と同所に併設(面積:2,310㎡)
昭和56年(1981年)	5月	自動車運送取扱事業(自動車運送取扱業・自動車運送代弁業・自動車運送利用業)登録済
昭和55年(1980年)	12月	協同組合地区宅便・法人登記 本部住所:東京都練馬区高野台1-18-20
	11月	東京陸運局より設立認可
	8月	創立総会 協同組合地区宅便として発足(組合員24社)出資金1,200万円

※新しい順に記載しています。

株式会社地区宅便

〒179-0075 東京都練馬区高松5丁目8番20号 J.CITY TOWER 16F
TEL 03-5372-6122 / FAX 03-5372-6123
<https://www.tikutakubin.co.jp/>

個人情報保護方針



改定／2023年3月25日

株式会社地区宅便

制定／2004年8月1日

代表取締役社長 河合 秀治

株式会社地区宅便(以下、「当社」という)は、顧客から委託されたメール便発送・配達事業、ポスティング事業、メディアレップ・広告事業、ロジスティクス事業等の委託業務を適切に行うため、「お客様のお荷物を1つ1つ大切に」の基本方針に従い、お客様に最高のサービスを提供するため、お客様および当社従業員を含むステークホルダー様より取得する個人情報(以下、「個人情報」という)を大切に管理し、適正に利用させていただきます。

また、個人情報がお客様の大切な財産であることを強く認識し、個人情報の保護が当社の事業活動における社会的責務であると考えており、個人情報保護に関して以下の取り組みを行っております。

1. 当社は、個人情報保護に関する諸法令および条例、国が定める指針およびその他の規範を遵守します。
2. 個人情報の取扱いについて、社内においてJISQ15001:2017「個人情報保護マネジメントシステム-要求事項」に基づく、個人情報保護マネジメントシステムを構築・運用および継続的改善することにより個人情報保護に努めています。
3. 個人情報を取得させていただく場合は、当社の窓口を明確にした上で、必要な範囲のみの個人情報を取得させていただきます。ただし、自発的に送信していただく個人情報(電子メールによる問い合わせ等)は、他の第三者に取得される可能性があり、当社はその保護に最大限の注意を払っておりますが、このような情報の送信は、送信者ご本人の責任において行って下さい。
4. 個人情報は、厳重に管理されたデータベースに登録・保存し、管理者が個人情報アクセスを厳しく制限することにより、不正アクセス・紛失・破壊・改ざん・漏洩等のリスク防止ならびに是正に努めます。
5. 取得させていただいた個人情報は、承諾無く当該利用目的を超える目的での利用を禁じており、そのための措置を講じております。ただし、個人を識別できない形で、統計調査等の目的で利用させていただく場合があります。
6. 個人情報は、お客様および当社従業員を含むステークホルダー様からの承諾を得た範囲以外の第三者に提供、開示等は一切いたしません。ただし、(1)法令の規定による場合、(2)お客様または公衆の生命、健康、財産などの重大な利益を保護するために必要な場合を除かせていただきます。
7. 当社が上記6に従い、当社従業員を含むステークホルダー様の承諾に基づき、業務遂行のために個人情報を委託・提供する会社には、お客様の個人情報が漏洩や再提供されないよう、適切な管理を実施していただいております。
8. 個人情報の照会・誤記等があった場合の訂正・削除等を希望される場合や、苦情および相談への対応は、当社お客様相談窓口までお申し出いただければ、合理的な範囲で速やかに対応させていただきます。

以上

お客様問合せ窓口：管理本部(個人情報管理責任者)

TEL：03-5372-6122

お問い合わせフォームURL：<https://www.tikutakubin.co.jp/contact/>

株式会社地区宅便

〒179-0075 東京都練馬区高松5丁目8番20号 J.CITY TOWER 16F

TEL 03-5372-6122 / FAX 03-5372-6123

<https://www.tikutakubin.co.jp/>

個人情報保護方針

個人情報の取扱いについて

●個人情報の利用目的等に関して

制定日 2016年11月1日
改定日 2023年3月25日

【開示対象】

お問い合わせを頂いた方の情報

お問い合わせへの対応、サービスに関するご案内

取引先各社、他社の役員・社員等に関する個人情報

1. 業務上必要な諸連絡・商談等
2. 取引先情報管理、支払い・収入処理

採用候補者・応募者の方に関する個人情報

1. 採用応募者への採用情報等の提供・連絡
2. 当社での採用業務管理

当社との間に雇用関係が成立している従業員に関する個人情報(退職者含む)

1. 給与・賞与・各種手当等の支払い業務遂行
2. 財務・社会保険・雇用管理上必要となる事務手続きの遂行
3. その他労働基準法遵守、事務運営および労務管理の実施全般

展示会・イベント・セミナー等で撮影した写真および動画の個人情報

当社ホームページ等への掲載及び、広報活動のため

【開示対象外】

取引先から委託されたデータ

1. 送り状、宛名ラベルの作成
(お客様から受託したデータに基づく個人情報を含んだ送り状等の発行業務)
2. 封入・封緘・梱包業務
(各種印刷物などを封入後、個人情報を含む宛名台紙や宛名ラベルを使用したメール便での発送業務)
3. ダイレクトメール発送業務

株式会社地区宅便

〒179-0075 東京都練馬区高松5丁目8番20号 J.CITY TOWER 16F
TEL 03-5372-6122 / FAX 03-5372-6123
<https://www.tikutakubin.co.jp/>

個人情報保護方針

●個人情報の取扱いの委託について

取得した個人情報の取扱いの全部又は、一部を委託する場合があります。

●保有個人データの安全管理のために講じた措置に関して

基本方針の策定

当社Webサイトにて個人情報保護方針を公表しております。

規律の整備

取得、利用、提供、廃棄といった段階ごとに、取扱方法や担当者及びその任務等について規定を策定し、定期的に見直しを実施しております。

組織的安全管理措置

定期的な自己点検、内部監査、外部監査を実施しております。

人的安全管理措置

従業者から秘密保持に関する誓約を取得、および、従業者への定期的な教育を実施しております。

物理的安全管理措置

個人情報を取り扱う区域の管理、機器及び電子媒体の盗難等の防止等を実施しております。

技術的安全管理措置

外部からの不正アクセスから保護する仕組みを導入しております。

外的環境の把握

個人情報等についてクラウドサービスを利用して保管しております。
当該クラウドサービスのデータセンター所在地は、日本国内にあります。
当社は、当該クラウドサービスが適切なアクセス制御を行っていることを確認の上、これらの国、地域における個人情報保護制度も把握するように努めております。

株式会社地区宅便

〒179-0075 東京都練馬区高松5丁目8番20号 J.CITY TOWER 16F
TEL 03-5372-6122 / FAX 03-5372-6123
<https://www.tikutakubin.co.jp/>

個人情報保護方針

●開示等の請求手続きに関して

当社がご本人又はその代理人から、当社が保有する保有個人データに関して、ご本人又はその代理人からの、利用目的の通知、開示、内容の訂正、追加又は削除、利用の停止、消去及び第三者への提供の停止、第三者提供の記録(以下、“開示等の請求”という。)にご対応させていただく場合の手続き方法については、下記までお問合せください。

●個人情報についてのお問合せ先

ご不明な点および当社が保有する個人データに関する苦情・相談などがございましたら下記窓口までご連絡下さい。

株式会社地区宅便 管理本部(個人情報保護管理者)
〒179-0075 東京都練馬区高松5丁目8番20号 J.CITY TOWER 16F
TEL : 03-5372-6122
受付時間 : 平日 9:00~18:00
お問い合わせフォームURL : <https://www.tikutakubin.co.jp/contact/>

●認定個人情報保護団体の名称及び、苦情の解決の申出先

当社の個人情報の管理が適切でないと判断した時は、まず当社に苦情を申し立ていただきたいと存じますが、当社の対応が満足できない場合、以下の「認定個人情報保護団体」へ苦情を申し立てることが出来ます。

一般財団法人日本情報システム・ユーザー協会(JUAS)
〒104-0045 東京都中央区築地1-13-14 NBF東銀座スクエア2階・5階
TEL : 03-6264-1318
受付時間 : 10:00~16:00(土、日、祝日休み)
URL : <https://juas.or.jp/>

一般財団法人日本情報経済社会推進協会 個人情報保護苦情相談室
〒106-0032 東京都港区六本木一丁目9番9号 六本木ファーストビル内
TEL : 03-5860-7565 フリーダイヤル : 0120-700-779
受付時間 : 平日 9:30~12:00 13:00~16:30
URL : <https://www.jipdec.or.jp/>

株式会社地区宅便

〒179-0075 東京都練馬区高松5丁目8番20号 J.CITY TOWER 16F
TEL 03-5372-6122 / FAX 03-5372-6123
<https://www.tikutakubin.co.jp/>

CSR

環境に関する基本方針

1. 自動車からの排出ガスによる地球温暖化・大気汚染を防止するため、輸送の効率化・エコドライブの実践を推進し、低公害車・電動自転車の導入により環境保全のための継続的な改善を図ります。
2. 廃棄物の適正処理・リサイクルを推進し、循環型社会形成のために、その取り組みに対する改善方を企画し提案します。
3. 環境関連法規制・条例・協定およびその他の要求事項を遵守し、環境負荷の低減・環境汚染の防止に努めます。
4. 教育啓発活動を通じて全従業員に環境方針を周知し、地域の環境保護活動に積極的に貢献します。
5. 環境目的・環境目標を定め、定期的な見直しを行うことにより、環境保全活動の継続的改善に努めます。

コーポレート・ガバナンス

当社は、株主をはじめ取引先、従業員、地域社会といった様々な関係者の視点に立ち、企業としての価値を最大化するために、コーポレート・ガバナンスの強化を重要な経営課題の一つと考えています。経営環境や法制度の変化に即座に対応するとともに、当社にふさわしい仕組みを随時検討し、コーポレート・ガバナンスの更なる強化に向け、経営の機構改革に取り組みます。その実現のために、以下の4つの行動基準を制定します。

1. 経営の透明性を高めるとともに健全性・信頼性を確保します。
2. 事業遂行および意思決定の迅速化を実現します。
3. 迅速・正確・公平な情報開示を行います。
4. 説明責任を明確化します。

社会貢献

1. 当社は、メール便、ポスティング、ロジスティクス、メディアレップ・広告の4事業を展開することにより、クライアントと顧客を結びつけるコミュニケーションツールを高度でかつ最適な形で提供し、豊かな情報社会の実現に貢献します。
2. 当社は、既存事業の多様化・事業領域の拡大を通じて、新たな雇用を創造し、地域経済のみならず日本経済の発展に貢献します。
3. 当社は、個人情報扱う企業としてプライバシーマークを取得し、個人情報提供者への安全性の確保、保管・管理に十分な配慮および適切な処置を講じるとともに、すべての従業員に対する教育、運用状況の監査を定期的に行うことにより、社会に安心と信用を提供します。

※プライバシーマークとは、一般財団法人日本情報経済社会推進協会の運営する制度で、個人情報保護の体制や運用の状況が適切であることを示しています。

株式会社地区宅便

〒179-0075 東京都練馬区高松5丁目8番20号 J.CITY TOWER 16F
TEL 03-5372-6122 / FAX 03-5372-6123
<https://www.tikutakubin.co.jp/>

